Harrobia Lantzen eta Entzun!ek aurkezten dute:

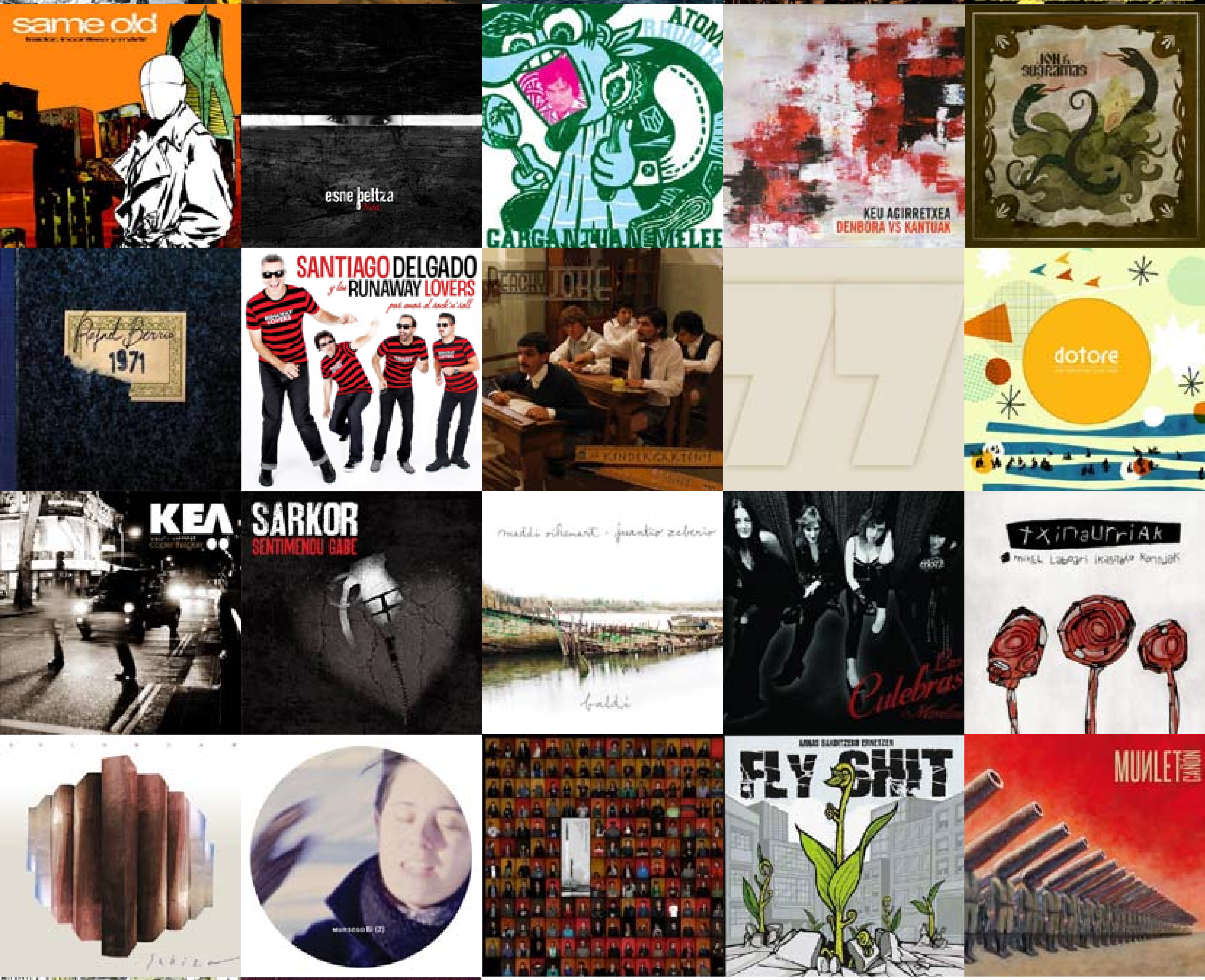

gureando!nu

2010ean argitaratutako euskal herriko musika

Zerrendak

Zertarako balio dute? Derrigorrezkoak dira? Zeintzuk egiten dute hautaketa? Zein irizpide erabiltzen dituzte? Eta batez ere, zeinek irakurtzen ditu? Urtea agortu ahala aldizkari, irrati zein web atari berezituek disko esanguratsuenen zerrendak aurkezten dituzte. Bakoitzaren ildo edo irizpideen arabera, argitalpen kopuru osotik ale batzuk soilik nabarmentzen dituzte. Horrela, zerrendak askotarikoak izan daitezke: sinplea, frikia, klasikoa, makarra, modernetea, salmenten araberakoa... Euskal Herriko musikagintza oparoak ere ematen du zerrendak osatzeko aukera. Ez pentsa asko direnik, baina badira.

Pasa den urtean 300 argitalpen baino gehiago plazaratu ziren gure herri txiki bezain handian. Bertako diskoetxeek kanpokoen laguntzarekin kopuru osoaren erdia babestu zuten. Beraz, diskogintzaren krisiari aurre egiteko bestelako formulak topatu dituztela ematen du. Hala ere, ondo legoke azaltzea diskoetxeek ateratako lanen gehiengoa auto-ekoizpen babestuak direla eta sektorearentzat diruz lagunduak. Kultura bonoak urte osoan daude, ez bakarrik hondarrean. Baina lasai, zigilu edo plataforma "militanteek" ere beren lana egin dute, eta akaso, urteko ekoizpen esanguratsuenen babesle izan dira.

Musika proposamena, berriz, azkenaldikoa izan da: askotarikoa. Estilo zein tendentzia berriak bat egin dute ohiko rock, punk eta pop eszenarekin. Kalitateari dagokionez, askok diote gurean ez dela orijinaltasunik eta iaz ez zela nabarmentzeko ezer plazaratu. Batzuetan ahaztu egiten zaigu zer den Euskal Herria eta zer gainontzeko mundu zabala. Zilborrari zertxobait begiratzeko ez dute askok begirik, eta kasik, belarririk. Zorionez, garai oparoa bizi dugu eta nahi duenak deskubritu eta gozatuko du. Bestalde, hizkuntza da eraldatzen doana. Pasa den urteko argitalpenen gehiengoa erdalduna da, eta euskara bigarren mailan geratu da.

Azken batean, hurrengo orrietan irakurriko duzuna beste zerrenda bat da. Bai, beste bat. 2010ean gurean eman ziren doinuak nabarmendu nahi ditugu. Taldeen lan eta ekarpen zabala eskertu nahi dugu. Gainbehera datorren kultura suspertzeko ahalegina egin nahi dugu. Musikaz gozatu eta bizitzeko beharra aldarrikatu nahi dugu. Baina bereziki, Euskal Herriko taldeen ekarpena babestu eta elikatzeko eskatu nahi dizuegu. Babestu gure eszena eta bizi musika!

Inaxio Esnaola

gureandoinu
euskal herriko musika argitalpenak

Harrobia Lantzen eta **Entzun!**
aldizkariaren arteko elkarlana da

Koordinazio orokorra:
Inaxio Esnaola eta eragin.com

Testuak eta testuen koordinazioa:
Inaxio Esnaola (Harrobia Lantzen)

Diseinua eta Maketazioa:
eragin.com

Argitaratzen du:
eragin.com

ENTZUN!

Entzun!
Antsoain kalea 1, behea
31014 Iruñea
Nafarroa

Donostia ibilbidea, 11 behea
30115 Astigarraga

entzun@entzun.com

www.entzun.com

harrobialantzen

Harrobia Lantzen
EHko musika eszena babesteko ekimena

harrobialantzen@gmail.com
www.harrobialantzen.blogspot.com

harrob!a

EUSKAL HERRIKO
MUSIKA ALTERNATIBOAREN
UHINZINEA

Saioak noiznahi entzun, jaitsi edo gordetzeko
sartu HARROB!A LANTZEN blogean:

www.harrobialantzen.blogspot.com

harrobialantzen@gmail.com

2010ean argitaratutako euskal herriko musika

Agorila

· **ALAIAK** – *Beti Kantuz* [Abendua]
· **ZOKOTARRAK** – *Altxa Zokoa* [Abendua]
· **GORAKI** – *Kantu Tradizionalak* [Abendua]
· **PATXI ETA KONPAINIA** – *Euskal Urratsak* [Abendua]

Babel Musik

· **BUNPADA SOUND** – *Anitzak Hitzak* [Otsaila]
· **SOKAIDE** – *Ortozik* [Maiatza]
· **EMON** – *Piztu Herria* [Maiatza]
· **SIOUX** – *La Clave* [Ekaina]
· **GOZATEGI** – *Bizi-bizirik* [Ekaina]
· **TXATO PLATO** – *Biba Kapitaina* [Ekaina]
· **MAY-BI** – *May-Bi* [Abendua]
· **SOKAIDE** – *Maiatz 1 Ortozik* [Abendua] :: DVD

Baga Biga Musika Ideiak

· **KAOTIKO** – *Reacciona* [Otsaila]
· **ZE ESATEK!** – *Ze Esatek!* [Martxoa]
· **DOCTOR DESEO** – *Deseo, Cartografia Imposible* [Apirila]
· **ESNE BELTZA** – *Noa* [Ekaina]
· **SUTURA** – *Sueños Podridos* [Urria]
· **TRANSTORNA2** – *Escapando* [Urria]
· **KHERAU** – *Munduan Ortozik* [Azaroa]
· **GATIBU** – *Zuzenean Bizitzeko Gogoa* [Azaroa] :: CD/DVD
· **ZAIN** – *XXI. Mendeko Piratak* [Abendua]
· **KORRONTZI & OINKARI** – *Infernuko Hauspoa* [Abendua] :: DVD
· **UNE** – *Akustikoak eta Bestelako Uneak* [Abendua]
· **ROCKAINA** – *En El Aire* [Abendua]

BideHuts

· **WILLIS DRUMMOND** – *Zuzenekoak 02* [Iraila]
· **AUDIENCE** – *Amerikanuak* [Iraila]
· **MURSEGO** – *Bi (2)* [Azaroa]
· **TXINAURRIAK** – *Mikel Laboari ikasitako kantuak* [Abendua] :: 2CD/LP
· **LISABÖ** – *Ezarian* [Abendua] :: LP/CD Berrargitalpena

Bonberenea Ekintzak

· **ALEGIKO BERTSO ESKOLA** – *Hustukoixkiu* [Ekaina]
· **ATILA Y LOS UNOS** – *Zuretzat gurekin... Javi* [Iraila] :: DVD
· **ZEA MAYS** – *Era* [Urria]
· **25TH COMING FIRE** – *Bitternes* [Urria]
· **AMA SAY** – *Ren Fan* [Azaroa]
· **YAKUZI** – *Ausardiaren Garaia* [Azaroa]

Brian's Records

· **SEIREN** – *Marraren beste aldean zu* [Martxoa]
· **SURFIN KAOS** – *Goizalde Surrealistak* [Maiatza]
· **NAHIXAN** – *Taupadak* [Urria]
· **ATOM RHUMBA** – *Gargantuan Melee* [Azaroa]
· **AMAIA ZUBIRIA** – *Amona Mantangorri* [Abendua]

DDT Diskak

· **INSOLVENTES** – *Vertido Rockactivo* [Otsaila]
· **M.C.D.** – *Empezamos un 23-F* [Otsaila] :: EP
· **TRONO DE JUDAS** – *Zuzen AHTren Aurka* [Otsaila] :: CD/DVD
· **ELFO NEGRO** – *Vitesse* [Uztaila]
· **A LAS BARRICADAS, HIJOS DEL PUEBLO** – *CNT Bilbao* [Azaroa] :: Bilduma
· **TRIFULKA** – *Trifulka* [Azaroa]
· **ESKORIA-TZA** – *Eskoria-tza* [Azaroa] :: LP/CD berrargitalpena

Elkar / Oihuka

· **GOVERNORS** – *Frenetikodrome* [Martxoa]

hamarrekoa

gorka erostarbe (berria)

AMA SAY – *Ren Fan*
ATOM RHUMBA – *Gargantuan Melee*
BIDE ERTZEAN – *Don Inorrez*
DOTORE – *Los Veranos y los Días*
MADDI OIHENART & JUANTXO ZEBERIO – *Baldi*
MURSEGO – *Bi (2)*
RAFAEL BERRIO – *1971*
TXINAURRIAK – *Mikel Laboari Ikasitako Kantuak*
TXUMA MURUGARREN – *B Aldeko Kantuak*
ZEA MAYS – *Era*

MURSEGO – *Bi (2)*

Irakurketa:
Txeloa oraindik ere lagun, baina ez adierazpide bakar. Ordenagailuari ere etekin ateratzen ikasita, unibertso propio bat eraiki du Maite Arroitajauregik bere bakarkako bigarren lan honetan. Originaltasuna, umore zirraragarria eta barrenak hunkitzeko gaitasuna. Sortzaile bikain bat irabazi du euskal musikagintzak.

· **PELLO RAMIREZ** – *Eskuz Lurrari* [Martxoa]
· **KUPELA** – *Arriskua Maite* [Maiatza]
· **MADDI OIHENART & JUANTXO ZEBERIO** – *Baldi* [Maiatza]
· **GARIKOITZ MENDIZABAL & AITOR FURUNDARENA** – *Arnasak* [Iraila]
· **LOVIN' GAZTEA** – *Bilduma* [Iraila]
· **KEN ZAZPI** – *Ortzemugak Begietan* **(Elkar-Argiak)** [Urria]
· **PIER PAUL BERZAITZ** – *Han eta Hor* [Azaroa] :: **Berrargitalpena**
· **OLATZ ZUGASTI** – *Gau Hotzenean Ere* [Azaroa]
· **MIXEL ETXEKOPAR & FRANÇOIS ROSSE** – *Trashumantzia* [Abendua]

Gaztelupeko Hotsak / Bloody Hotsak – Errabal Jazz – Dantza Baltza

· **POETIC BABIES** – *Adding Strangeness to your sense of beauty since 1998* [Otsaila]
· **MIKEL GAZTELURRUTIA** – *The New Jazz Voices Ensemble* [Otsaila]
· **THE WET BAND** – *Waterproof* [Otsaila]
· **ADI HOLDEN** – *Adi Holden* [Otsaila]
· **MUNLET** – *Cañon* [Martxoa]
· **MALATU** – *Malatu* [Apirila]
· **COOL CIRCUS** – *More Circus Than Ever* [Maiatza]
· **JON & SUGRAMAS** – *Jon & Sugramas* [Maiatza]
· **GARE** – *La Gran Casa* [Maiatza]
· **GASTEIZ BIG BAND** – *Bing Bang!* [Ekaina]
· **JIMMY BIDAURRETA** – *Hotsak Dantzan 2* [Ekaina]
· **NEVERMIND PEOPLE** – *Nevermind People* [Ekaina]
· **DINBI DANBA** – *Mamuak* [Uztaila]
· **TXUMA MURUGARREN** – *B Aldeko Kantuak* [Iraila]
· **BIDE ERTZEAN** – *Don Inorrez* [Iraila]
· **URKO MENAIA** – *Ametsak eta Oroitzapenak* [Urria]
· **KEU AGIRRETXEA** – *Denbora vs Kantuak* [Azaroa]

Gor Diskak

· **LAUROBA** – *...Egunarekin* [Martxoa]
· **ELECTRIC RIDERS** – *The Trial* [Apirila]
· **MANTISA** – *Mantisa* [Maiatza]
· **THE SPARTEENS** – *Grandes Exitos del Ayer* [Maiatza]
· **BIZARDUNAK** – *En Zugzwang* [Abendua]
· **BERRI TXARRAK** – *Denak Ez Du Balio Singles 1997-2007* [Abendua]

Hiri Records

· **KEPA JUNKERA & ROLANDO LUNA** – *Fandango, Habana Sessions* [Otsaila]
· **BETIBIZI** – *Betibizi* [Ekaina]

Labatelkueyo Records

· **KASKEZUR** – *Gure Jokua* [Iraila]
· **GAUA PROJECT** – *Bat* [Abendua]

Musikherria

· **IHESBIDE** – *Iheskide* [Martxoa]
· **ITZIARREN SEMEAK** – *Bizkaiko Golfoak* [Martxoa]
· **ODOLAZ BLAI** – *Egon Hadi Lo eta Jango Haute* [Apirila]
· **DAR** – *Unas Pokas Monedas* [Azaroa]
· **SOBIEHT** – *Sobieht* [Azaroa]
· **NORTE APACHE** – *Zuzenean* [Abendua]
· **KASU** – *Bitxikeriak* [Abendua]

Ortots burdin hotsak

· **DENIAL** – *Ophiuchus* [Urria]
· **MENDEKU ITXUA** – *Piztien Pare* [Azaroa]

Teletetxo Records

· **THE CRACKERS** – *Garenari Eutsiz* [Apirila]
· **THE DIRTY BROTHERS** – *Gure Bidea* [Apirila]
· **HELLBEER BOYS** – *Heroes De La Noche* [Iraila]
· **DOUBLING BOYS** – *Denbora Aurrera Doa* [Azaroa]
· **NAZIDOS PARA JODER** – *Galtzeko Jaioak* [Azaroa]

ZTK Diskak

· **KALAKAN** – *Kalakan* [Abendua]
· **ARBAILA** – *Arbaila* [Abendua]

hamarrekoa
iker barandiaran (argia)

ADI HOLDEN – *Adi Holden*
ATOM RHUMBA – *Gargantuan Melee*
BITTER HONEY – *Songs Of Love & Destruction*
FLY SHIT – *Arnas Bakoitzeko Ernetzen*
JON & SUGRAMAS – *Jon & Sugramas*
MUNLET – *Cañon*
SAME OLD – *Traidor, Inconfeso y Martir*
TXINAURRIAK – *Mikel Laboari Ikasitako Kantuak*
WILLIS DRUMMOND – *Zuzenekoak 02*
ZEA MAYS – *Era*

MUNLET – *Cañon*

Irakurketa:
Orain arte bikote moduan aritutako taldeak Bilbo Hiria lehiaketaren sariaz baliatuta lan hau prestatu zuen, proiektura musikari gehiago batuta eta musika eskaintza biderkatuta eta mimatuta. Hala, oraingoan, pop-rock elektronikoa, surf-rocka, garagea, funka eta jazza, guztiak, nota oso altuarekin landu dituzte.

Gainontzeko Euskal Diskoetxeak (ekoizpen bakarra / talde zigiluak)

- **ACAPULCO GOLD DIGGERS** – *Fire* (Grit Records) [Urtarrila] :: 7' LP
- **AINTZINA** – *Suitian* (Aztarna) [Urtarrila]
- **AIUMEEN BASOA** – *Iraganeko Bide Malkartsutik* (Erzsebet Records) [Maiatza]
- **ALBOKAK 2.1** – *Albokak 2.1* (Leonen Orroak) [Maiatza] :: CD/Liburua
- **ALICE & THE BLACKFEET** – *Alice & The Blackfeet* (Rock Izar Records) [Azaroa]
- **ANGEL UNZU** – *Tiempo de Búsqueda* (Syntorama) [Abendua]
- **ELKANO BROWNING CREAM** – *2* (Mamusik) [Otsaila]
- **GOSE** – *4* (La Chiquilla) [Azaroa]
- **HARAGIZKOA** – *Haragizkoa* (Kap) [Azaroa]
- **IBON KOTERON** – *Albokak 2.1 Bizialdi Berria Upgrade* (Leonen Orroak) [Maiatza]
- **IÑAKI SALVADOR TRIO** – *Lilurarik Ez* (Vaiven) [Ekaina]
- **JOSEBA TAPIA** – *Eta Tira eta Tunba* (Zakurraren Bibolina) [Iraila]
- **LAS CULEBRAS** – *Marvellous* (Helldorado Prod.) [Martxoa]
- **LOS ROCKINSON** – *Los Rockinson* (Ttan Ttakun) [Martxoa] :: LP
- **MAFIA** – *Omertá* (Estoldetan) [Abendua]
- **MANENT** – *Barrutik* (RDM Independent) [Iraila]
- **MIELOTXIN** – *Cuando La Beharra Obliga* (Mendebala Diskak) [Abendua]
- **PIRRITX PORROTX ETA MARI MOTOTS** – *Ongi etorri Pupu eta Lore!* Katxiporreta) [Abendua]
- **SANTIAGO DELGADO y los Runaway Lovers** – *Por Amor Al Rock'n'roll* (Hanky Panky records) [Iraila]
- **SPLIT 77** – *Split 77* (Noizpop) [Azaroa]
- **THE CHERRY BOPPERS** – *Remix It Again!* (Keep On Boppin) [Apirila] :: LP/CD
- **THE SNOBS** – *Aceleración por Sobrecarga* (Bi Batean Diskak) [Urria]

Auto-ekoizpenak

- **4 TRAGOS** – *Salta Al Arcén* [Martxoa]
- **413** – *Path To Hocma* [Urria]
- **ABARLOTZ OLANO** – *Antilla* [Azaroa]
- **AFU** – *Aprendamos a Desaprender* [Iraila]
- **AGORAPHOBIA** – *Reflexion* [Martxoa]
- **AL INFIERNO EN GOITIBERA** – *Presaka* [Urria]
- **ALAIN ALONE** – *A New Beginning* [Urtarrila]
- **ANONIMOS** – *El Mundo Al Reves* [Apirila]
- **ARIMA SUTAN** – *Maskarak* [Maiatza]
- **ARRAMAZKA** – *Arramazka* [Uztaila]
- **ASMO TXARRAK** – *2010* [Ekaina]
- **ATADXS A NADA** – *Herederos Del Mismo Error* [Uztaila]
- **AUTOSTEREO** – *Esperanza Llamada Guerra* [Urtarrila]
- **AZKAITER PELOX** – *And The Road Band Zuzenean!* [Urria]
- **BAGATZA** – *Los Secretos de Mi Alma* [Azaroa]
- **BIRRACEL** – *Fermentados En Vicio* [Martxoa]
- **BISCUIT BOX** – *Fue divertido nacer* [Urtarrila]
- **BITTER HONEY** – *Songs Of Love & Destruction* [Otsaila]
- **BOOGIE VAN** – *Diez Años Después* [Azaroa]
- **BUTRONIAN** – *Itzalik Gabeko Zuhaitza* [Maiatza]
- **CALCETINES Y CACHETES** - *Comiendo Aceitunas Con Pedro Piqueras* [Maiatza] :: CD/DVD
- **CHIVO** – *Swamp Of Sounds* [Apirila]
- **CICLOS ITURGAIZ** – *Tienes webcam?* [Maiatza]
- **DAWNMASTER** – *Thrash Warrior Metal* [Ekaina] :: EP
- **DEMEON** – *El Precio Del Poder* [Urtarrila]
- **DESVARIO** – *Bajo Adobe* [Urria]
- **DEVIOUS** – *Viogamma* [Uztaila]
- **DISORDERS** – *Hitzak* [Abuztua]
- **DR.HYDE** – *Just Fight Or Die* [Martxoa]
- **DRAKES** – *Si Nos Dejan, No Keremos* [Iraila]
- **DRAKKEN** – *Zolt* [Uztaila]
- **EGURRA TA KITTO** – *Arituko Du* [Maiatza]
- **EL ANTIDOTO** – *6* [Urtarrila]
- **EL EXCESO** – *I* [Urria]
- **EL JINETE ELECTRICO** – *Sin Direccion* [Martxoa]
- **EL PORTAL DE JADE** – *Despertar* [Abuztua]
- **EL RENO RENARDO** – *El Improperio Contraataca* [Abendua]
- **ELFFOR** – *Frostbitten Pain* [Otsaila]
- **ENKORE** – *Zatitzaile Komunetako Handiena* [Abuztua]
- **EVIL SEEDS** – *At The Edge Of Ruin* [Iraila]
- **FAIRLIGHT** – *One Fine Day* [Martxoa]
- **FITTER HAPPIER** – *We Wonder Where Will Be* [Otsaila]
- **FLY SHIT** – *Arnas Bakoitzeko Ernetzen* [Azaroa]

hamarrekoa
inaxio esnaola (harrobia)

AIUMEEN BASOA – *Iraganeko Bide Malkartsutik*
AMA SAY – *Ren Fan*
ATOM RHUMBA – *Gargantuan Melee*
ESNE BELTZA – *Noa*
JON & SUGRAMAS – *Jon & Sugramas*
LAS CULEBRAS – *Marvellous*
MANTISA – *Mantisa*
SPLIT 77 – *Split 77*
TXUMA MURUGARREN – *B Aldeko Kantuak*
ZEA MAYS – *Era*

AMA SAY – *Ren Fan*

Irakurketa:
90eko hamarkadan ezagutu ez zutenek bigarren aukera dute. Bizkaiko taldeak iraganari jarraipena eman baino, dimentsio berri bat eraiki du. Ameriketako rock alternatibo aitzindari horri begira daude, baina garai berrietan dituzte oinak. Elebitasun bitxiaz harago, kantu zerrenda hipnotikoa sortu dute. Hipnotikoa.

· **FOCUSIN** – *Easy Come, Easy Go* [Maiatza]
· **GAILUR** – *Eztarria Urratu Arte* [Azaroa]
· **GORA GORA KIDS** – *Uaouh, Miau & Yeah!* [Martxoa]
· **GRINGO** – *A Devastating Wave Of…* [Iraila] :: 2CD
· **HAR HOU** – *Har Hou* [Maiatza]
· **HARRIKA** – *Arrosarik Gabeko Arantzak* [Ekaina]
· **HESIAN** – *Borrokatu eta Irabazi* [Ekaina]
· **HIPOTEKAOS** – *HipoteK.O.* [Martxoa]
· **HORMIGA ATONITA** – *Bajo Presión* [Martxoa]
· **I AM RAROS** – *A La Carrera* [Martxoa]
· **ILBELTZ** – *Auskan Gabiltz Olatun Gainian* [Maiatza]
· **INCURSED** – *Morituri* [Iraila]
· **INDARRAP** – *Sin Perder El Norte* [Iraila]
· **INDOMABLES** – *IV* [Maiatza]
· **INSOHMNIO** – *Demasiado Suficiente* [Maiatza]
· **ITAKA** – *Berpiztuko Naiz* [Apirila]
· **JARDIN INFIERNO** – *Jardin Infierno* [Ekaina]
· **JEIKO** – *Acordes Alterados* [Abendua]
· **JOK** – *Inoiz Baino* [Urtarrila]
· **JUAN CARLOS IRIZAR** – *Hegalak Zabalik* [Martxoa]
· **JUKE BOX RACKET** – *Rockin'Noise* [Urria]
· **KANTAFLOR** – *II* [Urria]
· **KASIK** – *Jaiotzen Ari Dira Gure Oroitzapenak* [Abendua]
· **KEA** – *Copenhague* [Urria]
· **KEROBIA** – *Ontziak* [Ekaina]
· **KORUMBÀ** – *Gizateri* [Abendua]
· **KLABO OXIDADO** – *Oxidate Despazio* [Abuztua]
· **KODIGO NORTE** – *One Love / One Shot* [Azaroa]
· **KRATER / NO COMPLY** – *Split* [Uztaila] :: Split CD
· **LATIGAZOS** – *80 Per Cent* [Ekaina]
· **LAUMONO** – *Adrenalinia* [Abendua]
· **LEGEN BELTZA** – *Need To Suffer* [Maiatza]
· **LEOK'K** – *Une Bat* [Abuztua]
· **LES ENFANTS TERRIBLES** – *Desintegradora* [Uztaila] :: EP
· **LOBO ELECTRICO** – *Artefactos Magicos* [Urria]
· **LOS GINKAS** – *Ongi Ibili Pop-abilly* [Uztaila]
· **LURPE** – *Mustek* [Martxoa]
· **MANIFA** – *Ni Tan Buenos Como Quisieran Ni Tan Malos Como Piensan* [Uztaila]
· **MARY MAY** – *Dreams* [Otsaila]
· **MI HERMANA CORINA** – *Wito* [Urria]
· **MIND THE GAP** – *Tone Revolution* [Urria] :: EP
· **MIREN** – *Laztantzen Nauen Eskua* [Abendua]
· **MITOSIA** – *Mitosia* [Otsaila]
· **MORTIS CAUSA** – *Vida Furcia* [Urria]
· **MURDER PINK** – *Hollywood* [Abendua]
· **NABIL** – *Egunsenti Bat Lez* [Uztaila]
· **NACHO'S DICK** – *Despierta* [Ekaina]
· **NASTI DE PLASTI** – *El Ataque Del Hombre Pez* [Uztaila]
· **NATURAL PROJECT** – *Discontinuidad* [Otsaila]
· **NEVER SURRENDER** – *11 istorio, broncka eta gau ero* [Martxoa]
· **NO KOMPLY / KRATER** – *Split CD* [Ekaina] :: Split CD
· **NUN** – *Agur Esateko Zazpi Modu* [Martxoa]
· **ON BENITO** – *On Benito* [Otsaila]
· **PEACHY JOKE** – *Kindergarten's Flight* [Martxoa]
· **POTEMKIN** – *Gaueko Zaindariak* [Urtarrila]
· **RADIO AKTIVA** – *Hecho de Esperanza está este Incendio* [Otsaila]
· **REALYUNICOS** – *RealYUnicos* [Martxoa]
· **RED VEIL** – *Tiempo Del Tiempo* [Iraila]
· **RESKIZIO** – *Desde Iruña Con Dolor* [Ekaina]
· **REVOLUTIONARY BROTHERS** – *Musical Warriors* [Uztaila]
· **ROCK PRIVADO** – *Caras* [Iraila]
· **ROLL OVER** – *Dirty Money* [Uztaila]
· **SALBUESPUNK** – *Keinuak* [Martxoa]
· **SAME OLD** – *Traidor, Inconfeso y Mártir* [Apirila]
· **SARKOR** – *Sentimendu Gabe* [Uztaila]
· **SFFERA** – *Arrastrado Por La Corriente* [Otsaila]
· **SHOW BUSINESS** – *Pozoindutako Hitzak* [Apirila]
· **SILIKONAY** – *Ke Pasa Akí* [Martxoa]
· **SINTONICS / JTM 45.** – *Una De Dos* [Abuztua] :: Split CD
· **SKASAK** – *Skasak* [Otsaila]
· **SILENT OPERA** – *Act One* [Iraila]
· **SINDROME OI!** – *If You Don't Like It…* [Urria]
· **SOROTAN BABIES** – *4 Dimentsio* [Urtarrila]
· **SOULITUDE** – *Wonderfool World* [Maiatza]
· **THE FREETANGAS** – *Persecution* [Urtarrila]
· **THE HOSTILE** – *The Hostile* [Otsaila] :: EP
· **THE RIFF TRUCKERS** – *On Route* [Urtarrila]

hamarrekoa

Koldo Otamendi (musika zuzenean)

COHEN – *Subconscious Mind*
ELFO NEGRO – *Vitesse*
FLY SHIT – *Arnas Bakoitzeko Ernetzen*
GORA GORA KIDS – *Uaouh, Miau & Yeah!*
IHESBIDE – *Iheskide*
LOBO ELECTRICO – *Artefactos Magicos*
MURSEGO – *Bi (2)*
ON BENITO – *On Benito*
THE RIFF TRUCKERS – *On Route*
YAKUZI – *Ausardiaren Garaia*

IHESBIDE – *Iheskide*

Irakurketa:
Ihesbide geldiune batean aurkitzen da egun, Gaizka Jareño taldeko baxu jotzailea espetxean aurkitzen baita. Alta, hori ez da oztopo nahiko izan, lagunartean disko bat osatu eta Iheskide izenean argitaratzeko. Punk-rocka eta borroka da elkartasun disko honen emaitza, non gitarra zorrotzeko kantak eta bestelako doinuak ere tokia duten.

· **THE RODEO IDIOT ENGINE** – *The First Fall* [Apirila] :: EP
· **THE SUGARBALLS** – *In Cloudy Days We Shine* [Ekaina]
· **TIPARRAKERS** – *Delirio Toxico* [Otsaila]
· **TR1C** – *Tr1c3* [Maiatza]
· **UNDER SILENCE** – *Memories Lost In Time* [Azaroa]
· **UNDERNEED** – *Another Point Of View* [Otsaila]
· **URKO TA BIHOTZEKOK** – *Urko ta Bihotzekok* [Urtarrila]
· **VINAGRE** – *Satanagre* [Maiatza]
· **XABI** – *Ahora o Nunca* [Urtarrila]
· **XARMA** – *Amaraunak* [Ekaina]
· **XASTA** – *Xasta* [Ekaina]
· **WELL OF ANGER** – *Never Look Back* [Azaroa]
· **ZIMARROS** – *Creo que te va a Gustar* [Ekaina]
· **ZORONGO** – *Bruma y Sal* [Iraila]

EHtik kanpoko diskoetxeak

· **AINHOA ARTETA** – *Dont Give Up* (Vale Music) [Azaroa]
· **ALERTA** – *Siempre Más Fuertes* (Fragment Records) [Ekaina]
· **ANGEL ILLARRAMENDI** – *3. Sinfonia Harri Zuria* (Karonte) [Azaroa]
· **ANTIGUA & BARBUDA** – *Círculo de Amigos* (Caleiah / Nooirax) [Abendua] :: P'10
· **CEREBRAL EFFUSION** – *Impulsive Psychophatic Acts* (Comatose Music) [Martxoa]
· **COHEN** – *Subconscious Mind* (Lengua Armada) [Otsaila]
· **CORREOS** – *No Es Lo Que Parece* (Produlam Records) [Urria]
· **DAWN OF THE MAYA** – *Me, The Planet* [Azaroa]
· **DELOREAN** – *Subiza* (Mushroom Pillow) [Apirila]
· **DIABULUS IN MUSICA** – *Secrets* (Metal Blade) [Maiatza]
· **DOMINIUM** – *Yersinia Pestis* (Fragment Records) [Martxoa]
· **DOTORE** – *Los Veranos y Los Días* (Discos Primo) [Ekaina]
· **FOURSCORE** – *El Placer Del Rencor* (Fragment Records) [Otsaila]
· **GIORGIO BASSMATI & YON VIDAUR** – *Apropósito* (Birra y Perdiz) [Urria]
· **GORY DELIVERY** – *Conceived To Prevail* (Permeated Records) [Urria]
· **HORN OF THE RHINO** – *Weight Of Coronation* (Doomentia Records) [Uztaila]
· **HOTZ** – *Los Huevos* (Maldito Digital) [Apirila]
· **IÑIGO COPPEL** – *El Hombre que Mató a Iñigo Coppel* (Lucinda Records) [Azaroa]
· **KALEAN** – *Hazme Olvidar!* (Maldito Records) [Maiatza]
· **KEPA JUNKERA** – *Herria* (Warner) [Azaroa]
· **KHOUS** – *Loturak* (Maldito Digital) [Azaroa]
· **KRAIT** – *Angeles* (Santo Grial) [Urria]
· **LOS GALERNA** – *En El Purgatorio* (Pantano Records / Sonambulo Records) [Maiatza]
· **LOS GINKAS** – *Somos Mayoría ¿Y que?* (Birra y Perdiz) [Urria]
· **LOS STEAKS** – *No Moon Album* (Discos Humeantes) [Urtarrila]
· **LOSDELGAS** – *Repoker de Gases* (Produlam Records) [Martxoa]
· **MACARRADA** – *Ya Está Todo Escrito* (Maldito Records) [Maiatza]
· **MAKALA** – *Vamos A Comer* (Lovemonk) [Apirila] :: Mini LP
· **MEIDO** – *Munduko Kamiorik Handiena* (Odio Sonoro) [Apirila]
· **NAKKIGA** – *Belebeltzeta* (Nigra Mors) [Martxoa]
· **NEKROTECH** – *Interactiv@* (Mutant-e Records) [Azaroa]
· **OLIMPIC** – *Dirty Towels* (Cuac Música) [Urtarrila]
· **ORION CHILD** – *New Dark Apology* (Producciones Malditas) [Urria]
· **RAFAEL BERRIO** – *1971* (Warner) [Azaroa]
· **RISE TO FALL** – *Restore the balance* (Coroner Records) [Otsaila]
· **SENTIMEN BELTZA** – *Olabezarko Basoen Bakardadea* (Thor's Hammer) [Iraila]
· **SINGLE** – *Monologo Interior* (Elefant Records) [Iraila] :: CD/LP
· **SORGERTH** – *Biogenocide* (Angel Aids Records) [Martxoa]
· **STUPENDA JONES** – *Hiru* (Maldito Digital) [Maiatza]
· **THE LONGBOARDS** – *Gnarfly Surf* (El Toro Records) [Azaroa]
· **THE SOULBRAKER COMPANY** – *Itaca* (Alone Records) [Urria]
· **TRES41** – *El Final No Está Escrito* (Fragment Records) [Apirila]
· **TULSA** – *Espera La Pálida* (Subterfuge) [Urtarrila]
· **XEDH / IMBERNON** – *Turku* (For Noise's Sake) [Iraila]
· **VOMITO** – *En La Zona Zero* (Potencial Hardcore) [Urria]
· **WE ARE STANDARD** – *The Golden League* (Mushroom Pillow) [Urria]

Bildumak

· **ARRATIA BAILARAKO MUSIKEA** – *Arratia Bailarako Musikea!* (Auto-ekoizpena) [Maiatza]
· **BORROKANRROLA** – *Faxismoaren Aurka* [Ekaina]
· **INDAGLORY STUDIOS** – *Donostia Reggae Rules Vol. 1* [Urria]
· **IPARRALDEKO KONPILAZIOA** – *6. Bilduma* [Urria]
· **TXARRANTXA** – *2005-2009 (Teletetxo)* [Otsaila]

Oharra: Harrobia Lantzen ekimenak bilduriko datuen araberako zerrenda da.

hamarrekoa
xabier sagardia (entzun!)

AMA SAY – *Ren Fan*
ATOM RHUMBA – *Gargantuan Melee*
FLY SHIT – *Arnas Bakoitzeko Ernetzen*
JIMMY BIDAURRETA – *Hotsak Dantzan 2*
KEU AGIRRETXEA – *Denbora vs Kantuak*
ON BENITO – *On Benito*
RAFA BERRIO – *1971*
SANTIAGO DELGADO y los Runaway Lovers - *Por Amor Al Rock'n'roll*
SPLIT 77 – *Split 77*
XARMA – *Amaraunak*

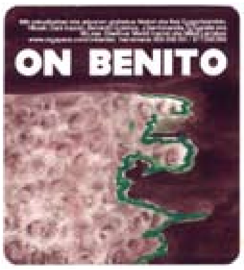

ON BENITO – *On Benito*

Irakurketa:
Bluesa irauli eta esperimentaziorantz jo du On Benito hirukoak disko hau, bigarrena, eraikitzeko. Erraietakoa da, Joseba Irazokik txinpartak ateratzen dizkio gitarrari eta bluesa korapilatu egiten du Zuberoako hotsekin nahasteraino. Zaila eta ausarta.

Egunero **www.entzun.com** atarian

Entzun!
disko-liburua
liburua + CD

15€

Edizio mugatua

Argazkilaria: Juan G. Andrés